

Les petits géants

6 années d'impact et de sourires.

RAPPORT ANNUEL 2025

MOT DU PRÉSIDENT

ENSEMBLE, NOUS FAISONS GRANDIR L'ESPOIR POUR NOS JEUNES

Chers donateurs, partenaires et bénévoles,

L'année 2025 marquera sans l'ombre d'un doute une superbe année dans l'histoire des Petits Géants. Si chaque année apporte son lot de défis, celle-ci nous a prouvé que la résilience et la solidarité sont des moteurs de changement extraordinaires pour nos jeunes.

En parcourant les pages de ce rapport, vous ne verrez pas seulement des graphiques ou des bilans financiers. Vous y lirez l'histoire de Zakary, un enfant que nous soutenons qui a pu s'épanouir grâce à votre aide.

Grâce à votre générosité indéfectible, nous avons pu cette année, assuré de façon hebdomadaire une session de tutorat par semaine à chaque enfant tout au long de l'année en plus de leur fournir tout le matériel nécessaire. Je suis très fier aussi d'avoir entamé le processus pour offrir de nouveaux services aux enfants soit le REEE, mentorat ainsi qu'un volet sport et art.



Malgré ces succès, les besoins sur le terrain demeurent immenses. L'inflation et les enjeux sociaux actuels pèsent lourd sur les épaules des familles que nous soutenons. Notre mission est plus pertinente que jamais : offrir à chaque enfant, peu importe son point de départ, les outils nécessaires pour devenir le « géant » de sa propre vie.

Rien de tout cela ne serait possible sans notre équipe dévouée, nos bénévoles qui offrent leur temps sans compter, et vous, nos alliés de la première heure. Vous êtes le souffle derrière chaque sourire que nous voyons apparaître sur le visage d'un enfant.

Au nom du conseil d'administration et de toute l'équipe des Petits Géants, je vous remercie du fond du cœur de croire en notre mission et, surtout, de croire en eux.

Ensemble, continuons de bâtir un avenir à la hauteur de leurs rêves.

Jean-François Barrette
Président du conseil d'administration de l'organisme **Les Petits Géants**



LE CA



CHRISTIAN NDUIRE
ADMINISTRATEUR



GEORGETTA DUMITRACHE
TRÉSORIÈRE



GINETTE LONGCHAMP
SECRÉTAIRE



SOMMAIRE

02 **Message du président**

04 Notre histoire

05 **L'impact social**

06 Vue 360

08 Nos services essentiels

10 **l'Histoire de Zakary**

12 Nos moments ensembles

15 Nos partenraires

17 **Bilan financier 2025**

22 Notre vision du futur

23 **Contact**

NOTRE HISTOIRE

CE QUI INSPIRE NOTRE PASSION

2019

NAISSANCE DE L'OBNL

2020

ENREGISTREMENT OFFICIEL À L'ARC À TITRE D'ORGANISME DE BIENFAISANCE.

2021

CRÉATION DU CA

2022

CRÉATION DE LA STRUCTURE ET DU CONCEPT DE PARRAINAGE

2023

PARRAINAGE D'UN PREMIER ENFANT

2024

PARRAINAGE DE 6 ENFANTS

2025

PARRAINAGE DE 12 ENFANTS



L'IMPACT SOCIAL

INTERVENIR TÔT POUR DES IMPACTS DURABLES

14 MILLIARDS

LE DÉCROCHAGE EST L'UN DES COÛTS LES PLUS ÉLEVÉS POUR LA SOCIÉTÉ. EN INTERVENANT TÔT, VOTRE PROGRAMME ÉVITE DES DÉPENSES PUBLIQUES MASSIVES.

Le coût collectif : Une étude de 2024 de l'Université du Québec à Trois-Rivières (UQTR) évalue que le décrochage scolaire coûte au Québec environ 14 milliards de dollars par année. Cela inclut les pertes de revenus, de taxes et les coûts sociaux.

ÉDUCATION POSTSECONDAIRE : LES JEUNES MENTORÉS SONT 95 % PLUS SUSCEPTIBLES DE POURSUIVRE DES ÉTUDES APRÈS LE SECONDAIRE.

95%

Le soutien global (tutorat + mentorat) agit comme un filet de sécurité qui détourne les jeunes des trajectoires criminelles.

PRÉVENTION DE LA CRIMINALITÉ ET SOUTIEN À LONG TERME

62%

des personnes incarcérées n'ont pas de diplôme d'études secondaires. En favorisant la réussite scolaire, vous agissez directement sur la réduction de la criminalité future.

80%

SANTÉ MENTALE ET RÉSILIENCE : 80 % DES JEUNES MENTORÉS RAPPORTENT UNE AUGMENTATION SIGNIFICATIVE DE LEUR CONFIANCE EN SOI ET 68 % UNE VISION PLUS OPTIMISTE DE LEUR AVENIR, CE QUI RÉDUIT LES RISQUES DE DÉPENDANCE ET DE COMPORTEMENTS À RISQUE.

Sources:

1. Étude UQTR 2024 sur le coût du décrochage
2. Rapport Mentor Canada sur la réussite scolaire
3. Étude de Boston Consulting Group sur le retour sur investissement social (Donnée classique de 23$ pour 1$).
4. Réseau Réussite Montréal - Statistiques sur le décrochage et la criminalité

"Votre don de 100 $ aujourd'hui économise des milliers de dollars à la société de demain et change le futur d'un enfant"



WWW.LESPETITSGEANTS.ORG

VUE 360º

NOTRE ANNÉE EN BREF

CETTE ANNÉE NOUS AVONS VISÉ GRAND POUR PLUS DE SOURIRES!

- Des séances régulières en orthophonie;
- Une subvention d'effets scolaires à la rentrée;
- Un tutorat scolaire personnalisé hebdomadaire;
- Un mentor bienveillant, disponible et à l'écoute.

- Inscription/équipement pour une activité sportive;
- Des dîners nutritifs fournis par notre partenaire;
- Une distribution de vêtements neufs et de qualité;

ÉDUCATION
SANTÉ GLOBALE

FAIRE LA DIFFÉRENCE DANS LA VIE DES ENFANTS

DES DÉPENSES ESSENTIELLES À LA RÉUSSITE SCOLAIRE.

DES DÉPENSES FAVORISANT LA SANTÉ PHYSIQUE ET MENTALE.



8 SERVICES

NOMBRE D'ENFANTS PARRAINNÉS

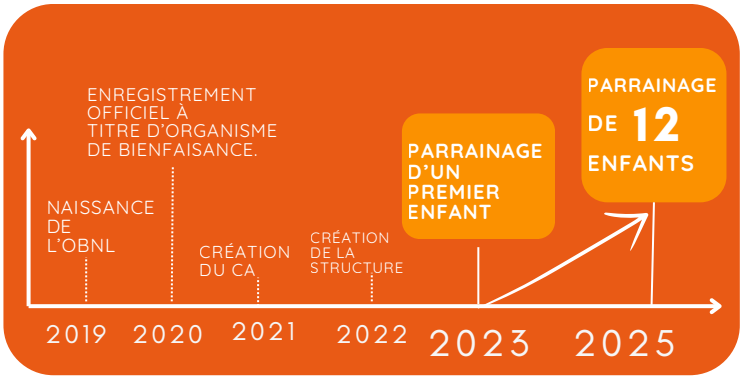

UN BUDGET EN CROISSANCE



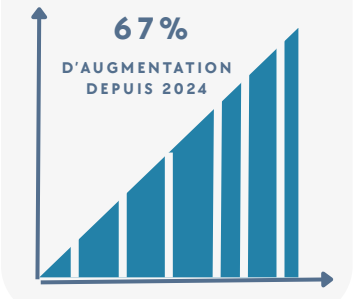

1 BBQ POUR LES ENFANTS ET LEUR FAMILLE.

1 PETIT BAL DES PETITS GÉANTS

1 JOURNÉE INSPIRATION

1 SPECTACLE DE NOËL

3 PARTENAIRES FINANCIERS ENGAGÉS.

MONTONI



PORSCHE
Centre Porsche Lauzon

3 PARTENAIRES D'IMPACTS

SUCCÈS SCOLAIRE MD

Magasin Scolaire

Zothérapie Maestro

WWW.LESPETITSGEANTS.ORG



Grâce à une dizaine de bénévoles engagés et à nos nombreux partenaires, nous aidons chaque enfant à rester sur la voie de la réussite et à éviter les pièges liés à la précarité, tels que le décrochage scolaire ou la criminalité. Nous changeons le monde, un enfant à la fois.

8 SERVICES ESSENTIELS

DES BESOINS QUI FONT UNE DIFFÉRENCE DANS LEUR VIE

1. ÉDUCATION
2. TUTORAT
3. AIDE AUX DEVOIRS
4. MENTORAT
5. PARRAINAGE
6. REEE
7. SPORT
8. MATÉRIEL SCOLAIRE

« Les Petits Géants accompagnent les enfants défavorisés de la communauté de Montréal en les soutenant via différents services, et ce, jusqu'à leur majorité. Nous les aidons à développer des compétences pour devenir autonomes et, ultimement, briser le cycle de la pauvreté ! »



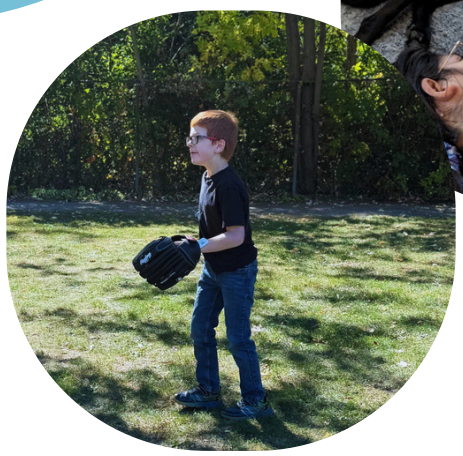

WWW.LESPETITSGEANTS.ORG

« Je tenais à vous remercier sincèrement pour votre aide sur le tutorat et les effets scolaires.

Votre soutien est arrivé au moment où j'en avais le plus besoin et je ne l'oublierai jamais.

Un grand merci à toute l'équipe qui contribue au progrès éducatif de mon fils Angelot. »

— Angelot —



L'HISTOIRE DE ZAKARY

PARFOIS, IL SUFFIT D'UN ACCOMPAGNEMENT AU BON MOMENT POUR FAIRE TOUTE LA DIFFÉRENCE.

CE QUI INSPIRE NOTRE PASSION

Zakary, comme bien d'autres jeunes, faisait face à des obstacles académiques qui minaient sa confiance: des notes qui plafonnaient, des difficultés en lecture et en écriture, et un climat familial alourdi par la frustration. Mais avec une heure de tutorat par semaine et un accompagnement personnalisé, tout a changé. Son père, Steve, le voit concrètement :

Le parrainage des Petits Géants offre ce petit coup de pouce qui permet à des enfants comme Zakary de prendre confiance, d'avancer, et de retrouver le plaisir d'apprendre. Pour la famille, c'est aussi un vrai soulagement: moins d'inquiétude, plus de sérénité au quotidien.

« DEPUIS QU'IL REÇOIT LE SOUTIEN DES PETITS GÉANTS, ZAKARY VA BEAUCOUP MIEUX.

JE VOIS LA DIFFÉRENCE, AUTANT DANS SES RÉSULTATS QUE DANS SON ATTITUDE À LA MAISON. SES RÉSULTATS SCOLAIRES SONT PASSÉS DE 60-70% À 80-90%.

IL EST PLUS CALME, PLUS À L'ÉCOUTE, ET LES MOMENTS DE TENSION À LA MAISON SONT BEAUCOUP MOINS FRÉQUENTS.»

ÉCOUTEZ LE TÉMOIGNAGE DE STEVE, LE PAPA DE ZAKARY.

CE SUCCÈS EST POSSIBLE GRÂCE À LEUR SUPPORT ET À LEUR ENGAGEMET:

ORTHOPHONIE

Clinique INTER action

TUTORAT

SUCCÈS SCOLAIRE MD

EFFETS SCOLAIRE

Magasin Scolaire

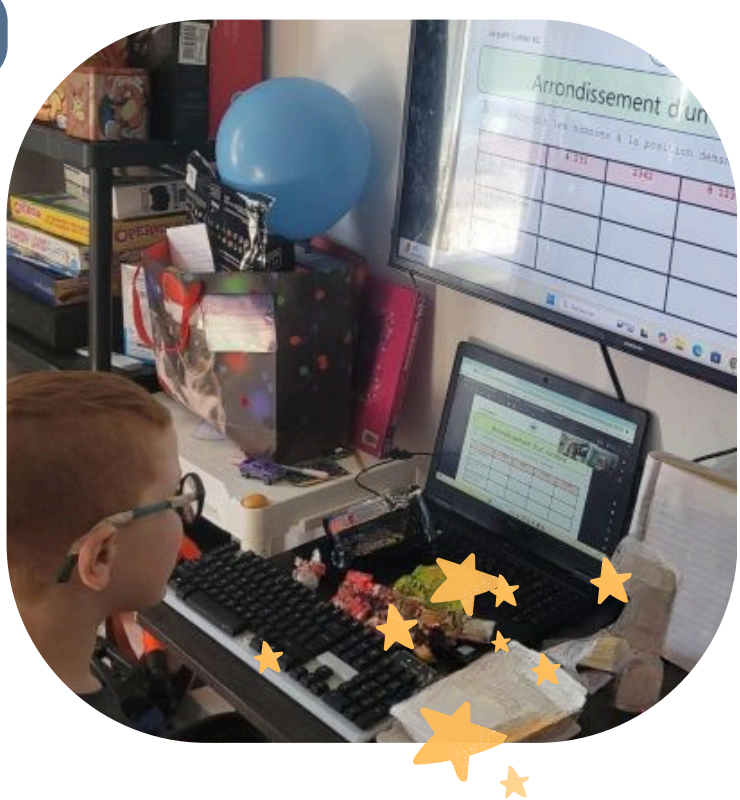

Les petits géants

WWW.LESPETITSGEANTS.ORG

DES MOMENTS FORTS À SOULIGNER.

Des dons qui font toute la différence.







Présentation à l'université.



Des sourires et des appuis essentiels.



Des témoignages touchants.





WWW.LESPETITSGEANTS.ORG



NOS MOMENTS ENSEMBLES



LE PETIT BAL

ACTIVITÉS DE FINANCEMEMT

Cette année, pour notre soirée annuelle en collaboration avec la Chambre de commerce de Laval, notre Présidente d'honneur était Caroline Deguire, présidente de la CCIL. Nous avons eu la chance d'accueillir Monsieur Yvon Querillons, du Domaine Saint-Jacques, qui a eu la générosité de nous faire déguster certains de ses produits exclusifs et de nous livrer quelques secrets sur la viticulture.

Lors de cette soirée festive, nous en avons profité pour honorer nos partenaires financiers et stratégiques afin de célébrer tous ensemble les bonnes nouvelles des Petits Géants. Cette soirée permet de nous faire connaître auprès des entreprises locales et de lever des fonds afin de parrainer plus d'enfants cette année.

BBQ D'ÉTÉ

UN ÉVÉNEMENT QUI RASSEMBLE LES FAMILLES ET NOS PARTENAIRES.

Une journée inoubliable pour les familles et nos bénévoles. Cette journée en extérieur proposait des jeux gonflables, hot-dogs et breuvages commandités par Costco ainsi que des animations grâce à Les Productions ZigZag. Merci à Pizza Salvatoré pour ses délicieuses pizzas !









JOURNÉE INSPIRATION

PERMETTRE À UN ENFANT DE DÉCOUVRIR UN MÉTIER, UNE PASSION ET UNE ENTREPRISE.

Notre tout nouveau partenaire et commanditaire officiel de notre Petit Bal a offert une journée de rêve à un enfant bénéficiant de nos services. Au cours de cette activité inspirante, Zakary a pu découvrir cette belle entreprise de Laval, visiter tous les départements et en apprendre un peu plus sur le monde de l'automobile. Une journée parfaite pour ce passionné de voitures.

LE SPECTACLE DE NOËL

UN ÉVÉNEMENT QUI FAIT RÊVER LES PETITS ET LES GRANDS POUR LA PÉRIODE DES FÊTES.

En collaboration avec le B.A.A.F de Laval, Les Productions ZigZag et la boutique Surmesure, des enfants et leur famille ont eu la chance de rencontrer le vrai Père Noël, Rudolph, la fée des étoiles ainsi que des lutins fort agiles. Chaque enfant a reçu un cadeau et a pu faire du bricolage.







DES PARTENAIRES DE ♥

WWW.LESPETITSGEANTS.ORG

FINANCIERS

MONTONI

énergir



PORSCHE
Centre Porsche Lauzon

Fondation Philantra MC



BERNARD DRAINVILLE
MINISTRE DE
L'ÉDUCATION



CHRISTIAN DUBÉ
MINISTRE DE LA SANTÉ

ÉDUCATION - BIEN-ÊTRE- TUTORAT-EFFETS SCOLAIRE

SUCCÈS SCOLAIRE MD

Magasin Scolaire

Clinique INTER action

Collège Laval
VIVRE | INNOVER | EXCELLER

Les ZÉPANOUIS Centre de pédiatrie sociale en communauté Laval

Zoothérapie Maestro
intervention assistée par l'animal • Relation d'aide

COMMANDITAIRES POUR NOS ÉVÉNEMENTS DE 2025

DOMAINE St-JACQUES VIGNOBLE

CHAMBRE DE COMMERCE ET D'INDUSTRIE DE LAVAL

LE GARS FIABLE RIDE GRATUITE



PEAK VALEURS MOBILIÈRES



RM RÔNIN MANAGEMENT & CONSULTANTS WWW.RONIN.MANAGEMENT

BAAF BUREAU D'AIDE ET D'ASSISTANCE FAMILIALE

ljp

Salvatoré

SURMESUR

COSTCO WHOLESALE

Hodgson.

MERCI À TOUS NOS PARTENAIRES DE CETTE ANNÉE POUR VOTRE IMPLICATION.

Les petits géants

WWW.LESPETITSGEANTS.ORG



1 année
d'impact
et de
rencontres.

BILAN 2025

BILAN FINANCIER

CHANGER LA VIE DE NOTRE COMMUNAUTÉ

432H

NOMBRE D'HEURES DE TUTORAT

12

NOMBRE D'ENFANTS AYANT REÇU DES EFFETS SCOLAIRE POUR L'ANNÉE



50 H DE SERVICES EN ZOOTHÉRAPIE ET EN ORTHOPHONIE

100 H DE BÉNÉVOLATS ET D'ENGAGEMENTS TOUTE L'ANNÉE

50K

NOS REVENUS POUR 2025.

67%

D'AUGMENTATION DE NOS REVENUS DEPUIS 2023.

80%

DE NOS REVENUS PROVIENNENT DES DONS D'ENTREPRISES LOCALES.

RÉSULATS

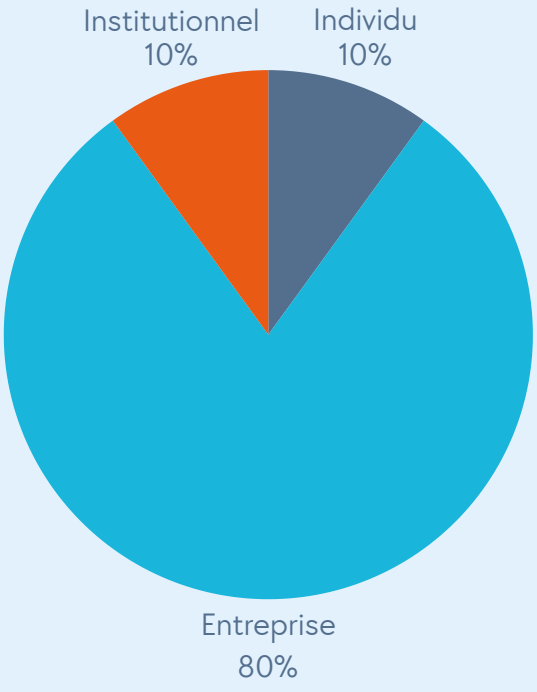

LES SOURCES DE REVENUS 2025

Individu : 5000$

Entreprise : 40 000$

Institutionnel: 5000$

Total 2025 : 50 000$



NOTRE IMPACT

CHANGER LA VIE DE NOTRE COMMUNAUTÉ

TÉMOIGNAGE

« UN IMMENSE MERCI POUR LE SOUTIEN EN TUTORAT OFFERT À MA FILLE. J'AI REÇU SON BULLETIN AUJOURD'HUI, ET J**E SUIS TELLEMENT FIÈRE D'ELLE ! ELLE A OBTENU DE TRÈS BONS RÉSULTATS, MALGRÉ TOUS LES DÉFIS QU'ELLE RENCONTRE AVEC SON TDL ET SON TDAH.**

HONNÊTEMENT, JE N'EN REVIENS PAS À QUEL POINT LE TUTORAT L'A AIDÉE À REPRENDRE CONFIANCE EN ELLE ET À PROGRESSER. **VOTRE SOUTIEN A VRAIMENT FAIT UNE GRANDE DIFFÉRENCE DANS SON PARCOURS SCOLAIRE. ELLE A FAIT 80% EN FRANÇAIS ET 83% EN MATH.**

MERCI MILLE FOIS POUR VOTRE AIDE PRÉCIEUSE !!! VOUS AVEZ VRAIMENT FAIT UNE DIFFÉRENCE POUR ELLE. ELLE A GAGNÉ EN CONFIANCE ET A RÉUSSI À SUIVRE LE GROUPE AVEC DE TRÈS BONS RÉSULTATS SCOLAIRES MALGRÉ SES DIFFÉRENCES. »

-UNE MAMAN D'UNE PETITE GÉANTE-

TÉMOIGNAGE

MERCI ! SANS VOTRE AIDE MON ENFANT AVEC UN TDL ET UN TDAH SERAIT EN ÉCHEC SCOLAIRE. **UN GROS MERCI VOUS ÊTES UNE ÉQUIPE EXTRAORDINAIRE.**

MADAME CASTRO EST UNE TUTRICE EXCEPTIONNELLE ÇA AIDE ÉNORMÉMENT MON FILS.

-PAPA D'UN PETIT GÉANT-

TÉMOIGNAGE

BONJOUR MADAME CLARISSE, MERCI MILLE FOIS POUR VOTRE AIDE PRÉCIEUSE !!!

JE VOUS REMERCIE POUR TOUT LE TEMPS QU'ON A PASSÉ ENSEMBLE ET VOUS AVEZ VRAIMENT FAIT UNE DIFFÉRENCE. MERCI POUR TOUT CE QUE VOUS M'AVEZ ENSEIGNÉ.

J'AIME BEAUCOUP NOS SÉANCES ET J'ESPÈRE VOUS VOIR BIENTÔT.

-UN PETIT GÉANT-

85.7%

DES PARENTS RECONNAISSENT UN IMPACT POSITIF SUR LA RÉUSSITE SCOLAIRE DE LEURS ENFANTS.

NOTRE VISION DU FUTUR

PERMETTRE DE RÊVER GRAND POUR LONGTEMPS!

« LA VISION DU FUTUR EST VRAIMENT D'OFFRIR UNE GAMME DE SERVICES ENCORE PLUS COMPLÈTE AUX ENFANTS. »

REEE

ACCÈS À DES FONDS POUR SOUTENIR LEUR FUTUR PARCOURS ACADÉMIQUE.

SPORT ET ART

PERMETTRE AUX ENFANTS DE DÉCOUVRIR DIFFÉRENTS SPORTS ET D'AVOIR ACCÈS À L'ART ET À LA CULTURE.

NOURRITURE ET VÊTEMENTS

PROPOSER DU SOUTIEN TOUT AU LONG DE LEUR DÉVELOPPEMENT AFIN DE COUVRIR PLUS DE BESOINS.



MICRO-CRÉDIT ET UN FOND DE DOTATION

PERMETTRE AUX FAMILLES D'AVOIR ACCÈS À DU SOUTIEN FINANCIER.

UNE COLLABORATION AVEC UNE CHAIRE DE RECHERCHE À L'UDEM

DOCUMENTER L'IMPACT SOCIAL SUR LEUR FUTUR.

"LE MENTORAT NE CHANGE PAS SEULEMENT UNE VIE, IL RENFORCE NOTRE ÉCONOMIE :

UN JEUNE ACCOMPAGNÉ EST 2X PLUS SUSCEPTIBLE D'OCCUPER UN EMPLOI À TEMPS PLEIN ET DE CONTRIBUER ACTIVEMENT À SA COMMUNAUTÉ."



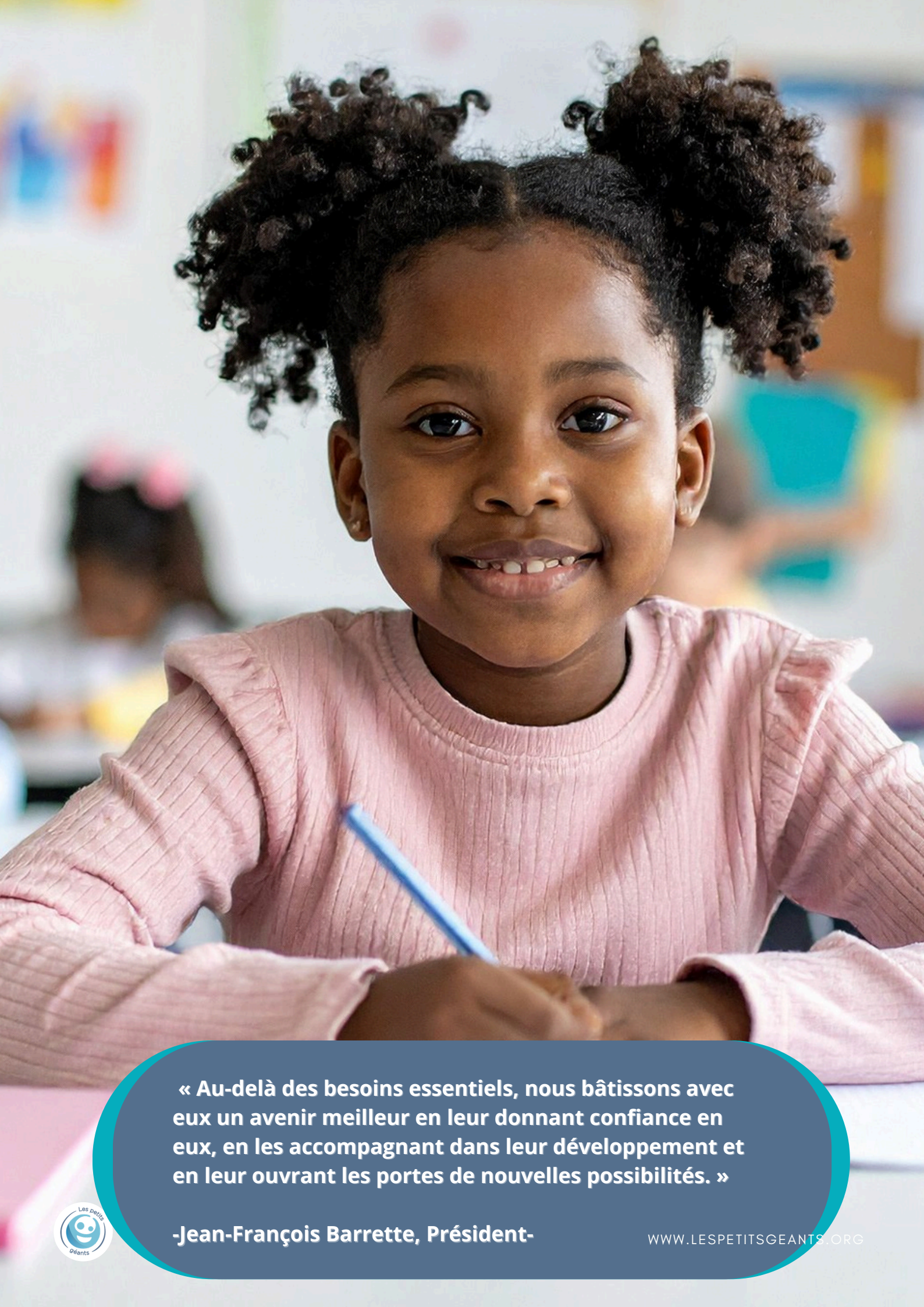

« Au-delà des besoins essentiels, nous bâtissons avec eux un avenir meilleur en leur donnant confiance en eux, en les accompagnant dans leur développement et en leur ouvrant les portes de nouvelles possibilités. »

-Jean-François Barrette, Président-

AIDEZ-NOUS À FAIRE UNE DIFFÉRENCE.

CHANGER LE FUTUR D'UN ENFANT

VOUS AVEZ AUSSI LE POUVOIR DE FAIRE UNE DIFFÉRENCE DANS LA VIE DES ENFANTS...

- EN PARLANT DE NOUS AUTOUR DE VOUS,
- EN DEVENANT BÉNÉVOLE,
- EN FAISANT UN DON
- EN DÉVELOPPANT UN PARTENARIAT AVEC NOTRE ORGANISME ET VOTRE ENTREPRISE.

SCANNER LE CODE QR POUR EN SAVOIR PLUS SUR NOS PROGRAMMES.



Les petits géants

WWW.LESPETITSGEANTS.ORG

LES PETITS GÉANTS EST ACCRÉDITÉ À L'ARC
SOUS LE NUMÉRO : **774989933RR0001**

CONTACTEZ-NOUS POUR EN SAVOIR PLUS SUR NOS SERVICES ET LES DIFFÉRENTES FAÇONS QUI S'OFFRENT À VOUS POUR FAIRE UNE DIFFÉRENCE DANS VOTRE COMMUNAUTÉ.

438-350-7455

INFO@LESPETITSGEANTS.ORG

LESPETITSGEANTS.ORG

#130 1200 BOUL. ST-MARTIN O.LAVAL, QUÉBEC, H7S 2E4

